

KOREAN LANGUAGE & CULTURE CENTER INJE UNIVERSITY

仁济大学
韩国语文化教育院



Whatever you want Together!



仁濟大學校 | 韩国语文化教育院
INJE UNIVERSITY | Korean Language & Culture Center

走向世界的仁济大学

仁济大学是一所著名的私立大学，拥有优良的教育环境，包括财团的积极支援、大学成员的无私努力、优秀的师资力量、丰富的奖学金、最先进的电子图书馆和超现代宿舍等。

坚实的财团

全韩国拥有4家白医院

釜山白医院、上溪白医院、一山白医院、海云台白医院



全韩国最高法人转入金

约1,000亿韩元 (最近5年)

仁济大学全体在校生及其家人
医疗费减免优惠



连接世界的仁济

运营各种海外进修项目

16个国家 / 84个教育机构

海外进修项目

交换生项目、自费留学项目、短期进修项目

学伴项目

外国人交换生学伴项目、外国人短期进修学伴项目



外国人专用学系

仅限外国人

全球自由专业系
全球商务系



雄厚的教育補助

釜山·庆南私立大学中 (2022年大学通知)
教育费 人均投资
1,774万韩元排名第一

回报率
246%排名第一

奖学金 奖学金种类
229种 (校内、校外)
人均奖学金年均
383万韩元



入选多项国策项目

大学创新支援项目 (2022~2024)
共120亿韩元

LINC 3.0项目 (2022~2027)
共240亿韩元

第4阶段BK21项目 (2020~2024)
共93亿韩元

庆南唯一一所软件中心大学 (2022~2027)
共80亿韩元

第3周期大学机构评价认证 (2022~2026)
5年

釜山-庆南交通枢纽

欢迎来到金海

- 与首尔和釜山相比物价低廉
- 各种外国人支援政策及外国人教育特区
- 庆南最多滞留外国人的地区，全韩国排名第十

(以2023年10月为基准，
金海市登记外国人20,644名/法务部)

仁济大学站 ⇄ 仁济大学
每隔10分钟运行一趟班车



以学生为中心的基础设施

宿舍

5栋楼共可容纳2,100多人

外国人专用宿舍

2人1间 / 可容纳140多人
烹饪设施齐全

运行校车

1天运行93趟



- 釜山 (东莱、下端、影岛/釜山站、海云台等)
- 庆南 (梁山、马山、昌原、镇海、长有等)
- 蔚山

韩国语文化教育 院留学生项目

仁济大学韩国语文化教育院是于2008年设立的韩国语教育专门机构，旨在顺应国际化时代，从而让不同国籍的学生通过韩国语学习和韩国文化体验来了解韩国，将以帮助韩国语学习者成长为具备仁济大学仁、义、礼、智建校精神的21世纪全球领导者为目标而竭尽全力。

为准备大学升学提供差异化服务

- 为升学及生活咨询提供各班班主任运营制
- 与国际交流科合作举办新生入学说明会(语言进修 → 本科·插班及研究所)



优秀的专业讲师团队

拥有韩国语学及教育学等各种语言专业领域硕士·博士学位的讲师团队



为举行韩国语能力考试(TOPIK)的机构便于团体报名



为适应韩国生活而提供的支援

- 新生入境时机场接机
- 出入境业务咨询及支援
- 外国人登录证签发登记支援
- 滞留期限到期者延长团体受理支援
- 新生入境后立即义务加入实损害保险及保险金申请支援
- 就医指南(诊疗科目)及修课生的母语翻译支援
- 新生入学说明(宿舍、校园生活说明及校内设施之旅)

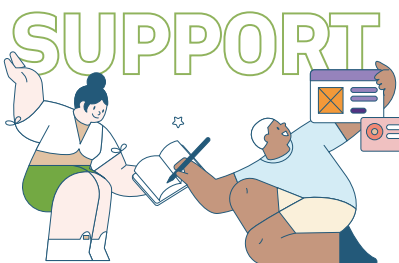

教育部教育国际化能力评价认证大学



根据水平进行系统性、阶段性的学习

按级别分配班级的水平测试



特殊奖学金

- 成绩最优秀奖学金、成绩优秀奖学金
- 从本院结业后进入仁济大学本科时的奖学金福利(TOPIK及特别奖学金)



便利设施

- 位于校内的安全宿舍
- 免费搭乘校车
- 发放电子学生证
- 图书馆、多媒体室、餐厅、邮局、咖啡馆、仁济健身中心、便利店等便利设施齐全

韩国语正规课程

1 课程介绍

韩国语教育文化院的正规课程是以想要在学习韩国语后进入韩国的大学或研究所，或为了就业而学习韩国语的外国人或在外同胞为对象开设的课程。

教育期间	• 1年4学期制 (春季·夏季·秋季·冬季学期)	班级编排	• 中级班以上编排为上午班
教育时数	• 共200小时 (每周5天, 1天4小时)	文化体验活动	• 每学期进行1~2次
教育时间	• 1级~3级 (10周): 周一~周五 13:00~17:00 • 4级~6级 (10周): 周一~周五 09:00~13:00		

2 教育日程

年度	学期	教育期间	报名截止日期
2024学年度	春季	2024.03.04 (周一) ~ 2024.05.10 (周五)	2024.01.05 (周五)
	夏季	2024.06.03 (周一) ~ 2024.08.09 (周五)	2024.04.05 (周五)
	秋季	2024.09.02 (周一) ~ 2024.11.15 (周五)	2024.07.05 (周五)
	冬季	2024.12.02 (周一) ~ 2025.02.14 (周五)	2024.10.04 (周五)
2025学年度	春季	2025.03.03 (周一) ~ 2025.05.09 (周五)	2025.01.03 (周五)
	夏季	2025.06.02 (周一) ~ 2025.08.08 (周五)	2025.04.04 (周五)
	秋季	2025.09.01 (周一) ~ 2025.11.21 (周五)	2025.07.04 (周五)
	冬季	2025.12.01 (周一) ~ 2026.02.06 (周五)	2025.10.10 (周五)

※ 上述日程可能会根据大学情况有所变更。
※ 根据国籍及滞留状态, 提交文件及报名期间可能会有所变动, 报名前请咨询办公室。

3 教育时间
上午班 (4~6班)
下午班 (1~3班)

课时	上午班 (4~6班)	下午班 (1~3班)	周一	周二	周三	周四	周五
1	09:00 ~ 09:50	13:00 ~ 13:50	语法和表达1	听力、口语	语法和表达1	听力、口语	词汇及发音
2	10:00 ~ 10:50	14:00 ~ 14:50	口语1		口语1		
3	11:00 ~ 11:50	15:00 ~ 15:50	语法和表达2	阅读、写作	语法和表达2	阅读、写作	TOPIK
4	12:00 ~ 12:50	16:00 ~ 16:50	口语2		口语2		

※ 上述日程可能会根据大学情况有所变更。
※ 除常规课程外, 还会根据学生的需求进行各种特色活动和文化体验。

4 分级学习

水平	级别	教育内容
初级	1级	<ul style="list-style-type: none"> 具备“自我介绍、买东西、点菜”等日常生活中所需的基本语言能力,并且能够理解和表达“自己、家人、爱好、天气”等非常常见的话题。 能够理解基础词汇和基本语法并造出简单的句子。 能够理解并写出简单的日常文章和应用文。
	2级	<ul style="list-style-type: none"> 具备“打电话、请求”等日常生活中所需的能力和使用“邮局、银行”等公共设施所需的能力。 能够以段落为单位理解并使用与个人有关的常见话题。 能够区分并使用正式和非正式场合的表达方式。
中级	3级	<ul style="list-style-type: none"> 在日常生活中不会感到有什么困难,能够使用各种公共设施并且具备维持社会关系所需的基本语言能力。 能够以段落为单位表达或理解常见的具体话题以及自己熟悉的社会话题。 能够区分书面语和口语的基本特性,并且理解与使用书面语和口语。
	4级	<ul style="list-style-type: none"> 具备能够使用公共设施和维持社会关系所需的语言能力,并且具备执行一般工作所需的语言能力。 能够理解并使用大部分“新闻、报纸报道”中最普遍的社会话题。 能够基于对常用惯用语和韩国代表性文化的理解,理解并使用社会·文化内容。
高级	5级	<ul style="list-style-type: none"> 基于在初级和中级课程中掌握的韩国语能力,提高高级表达和理解能力。 能够根据正式、非正式语境和书面语、口语语境,适当区分并使用符合情境的语言。
	6级	<ul style="list-style-type: none"> 能够基于所学的语言能力,有逻辑地表达自己的想法,并且能够较为准确且流畅地使用专业领域的研究或工作所需的语言。 对于“政治、经济、社会、文化”整体上不熟悉的主题,也能够理解并交流。 虽然未达到母语者的水平,但在执行任务或表达意思上不会遇到困难。

5 文化体验及特别活动

韩国文化体验活动	特别活动
<ul style="list-style-type: none"> 实地考察近郊文化遗址 城市旅游、参观工业设施及访问博物馆 	<ul style="list-style-type: none"> 体验韩国跆拳道、摔跤 体验制作辛奇、松糕 体验印章、书法、茶道、艺术字

6 介绍本国文化及旅游的演讲比赛

- 介绍本国及本国文化
- 举办以旅游介绍形式进行的演讲比赛及颁奖

7 运营指导、辅导、学伴项目

- 运营帮助新生适应的学伴项目
- 运营连接学习有困难的进修生和高级别进修生的指导、辅导项目



入学指南

1

报名资格

具有高中以上学历者均可报名

2

教育费及其他经费

教育费	1,250,000韩元 (10周课程, 不含教材费) ※ D-4签证申请人需缴纳4个学期的教育费			
宿舍费	720,000韩元 (2人1间, 不含餐费, 3个月, 1天8,000韩元)			
保险费	100,000韩元 (留学生实费保险, 6个月) ※ 入境后超过6个月的外国留学生将作为地区加入者自动加入国民健康保险			
报名费	50,000韩元或50美元 ※ 入学报名费在任何情况下均不予退还。			
缴纳方法	转账汇款			
	银行名称	新韩银行 (SHINHAN BANK)	SWIFT CODE	SHBKRRSE
	账号	140-011-588228	银行地址	庆尚南道金海市仁济路197仁济大学 本馆1楼新韩银行仁济大学办事处
	收款人	仁济大学		
※ 海外汇款时产生的手续费均由学生本人承担。 ※ 汇款人与申请人的姓名不同时, 汇款后请务必联系办公室。				

3

报名方法

访问、邮寄报名



5 提交文件

提交文件		内容
1	入学申请书及报名书	官网格式(须附照片)
2	照片	① 4张照片(3cm X 4cm, 白底) * 3个月内拍摄 ② 证件照JPG文件(白底)
3	护照及身份证复印件	① 一份护照复印件 * 护照有效期需剩余2-3年 ② 一份身份证复印件
4	银行余额证明书	① 两份本人名义8,000美元以上原件 * 一份提交至本院, 一份申请签证时提交 * 申请后1个月内签发或在有效期内自签发之日起至6个月内认可
5	最终学历毕业证书	① 提交海牙认证(Apostille) 原件 ② 非海牙认证(Apostille) 国家的, 向驻相关国家的韩国领事确认 * 文件原件并非英语, 需补充提交翻译公证证件原件
6	最终学历成绩单	
7	家庭关系文件	① 家庭关系证明书或出生证明书 * 中国学生提交户口簿 ② 父母身份证复印件(可用护照代替)
8	本人或父母财政能力证明文件	① 本人或父母的在职证明原件、收入证明原件 ② 营业执照或营业确认书 ③ 土地台账(土地需求权证书) 或地区民官机构的各种营业凭证 ④ 有关营业的银行交易明细书等其他与营业相关的证明文件

6 注意事项

- 备齐审查所需的应备文件后, 以邮寄方式报名。
- 学生本人备齐申请文件后, 在韩国领事馆申请·取得签证(D-4)。
(请提前确认签证发放所需文件后提出申请。)
- 根据随入学许可书寄送的入学指南进行登记。
- 若发现记载事项为虚假, 将立即取消入学, 并向出入境事务所报告。



Welcome to Gimhae

Welcome to Inje University

金海连接釜山和庆南，是庆南的中心城市，拥有飞机、KTX（高速列车）、地铁和巴士等完善的交通基础设施。此外，与首尔和釜山相比物价低廉，并且作为外国人教育特区为外国人提供各种政策支援等，具备适合外国人居住*和学习的良好环境。仁济大学韩国语文化教育院为您提供可最深入学习和了解韩国的机会。

*庆南最多滞留外国人的地区，全韩国排名第十（以2023年10月为基准，金海市登记外国人20,644名/法务部）



SEOUL



飞机

(以金海国际机场为基准)

55分钟



KTX 高速列车

(以龟浦站为基准)

2小时 40分钟



仁济大学

仁济大学站行班车

每隔10分钟一趟



GIMHAE

BUSAN



仁濟大學校
INJE UNIVERSITY

韩国语文化教育院
Korean Language & Culture Center

(50834) 韩国 庆尚南道 金海市 仁济路197 仁济大学韩国语文化教育院(仁正馆 103室)

Korean Language & Culture Center, Inje University 50834 197, Inje-ro, Gimhae-si, Gyeongsangnam-do, Republic of Korea (Injeong Hall, Rm. 103)

<http://Korean.inje.ac.kr> Email injekorean@inje.ac.kr Phone +82-55-320-3977 Fax +82-55-320-3987

