

# KOREAN LANGUAGE & CULTURE CENTER INJE UNIVERSITY

仁濟大學  
韓國語文化教育院



Whatever you want Together!



仁濟大學 | 韓國語文化教育院  
INJE UNIVERSITY | Korean Language & Culture Center

# 世界に羽ばたく 仁済大学

名門私立大の仁済大学は  
財団の積極的な支援と大学構成員の  
献身的な努力、有能な教授陣、  
充実した奨学金、最先端電子図書館、  
超現代式学生寮など  
優れた教育環境を整えています。

## 堅実な財団

韓国国内4カ所に白病院保有

釜山白病院、上溪白病院、  
一山白病院、海雲台白病院



韓国国内最上位の法人転入金

約1,000億ウォン(最近5年間)

仁済大学の在学生、  
在学生の家族全員

医療費減額の待遇



## 世界をつなぐ仁済

多様な海外研修プログラム運営

16カ国 / 84の教育機関

海外研修プログラム

交換学生プログラム、  
自費留学プログラム、  
短期研修プログラム

バディプログラム

外国人交換学生バディプログラム、  
外国人短期研修バディプログラム



## 外国人専用学科

外国人のみ志願可能

グローバル自由専攻学科  
グローバルビジネス学科



## 充実した教育支援

釜山・慶南の私立大学の中で(2022年大学情報サイト)

教育費 1人当たりの投資額

1,774万ウォンで1位

還元率

246% 1位

奨学金の種類

229種(校内、校外)

奨学金の年平均(1人当たり)

383万ウォン

## 多数の国策事業に選定

大学革新支援事業(2022~2024)

総額120億ウォン

LINC 3.0事業(2022~2027)

総額240億ウォン

4段階BK21事業(2020~2024)

総額93億ウォン

慶南唯一のソフトウェア中心大学  
(2022~2027)

総額80億ウォン

第3周期大学機関評価認証(2022~2026)

5年

## 釜山・慶南の交通の要衝地

# 金海 へようこそ

仁済大学駅⇄仁済大学  
10分おきにシャトルバス運行

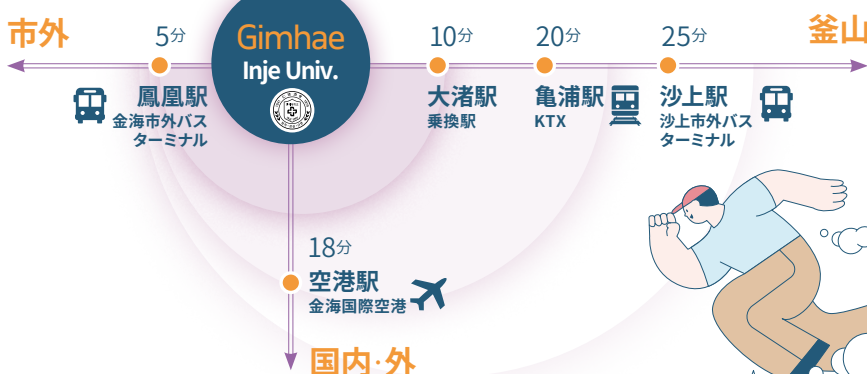

- ・ソウルや釜山と比べて安い物価
- ・様々な外国人支援政策および外国人教育特区
- ・滞在外国人数慶南最大および韓国国内第10位

(2023年10月現在、  
金海市の登録外国人20,644人/法務部)

## 学生中心のインフラ

学生寮

5棟 約2,100名収容

外国人専用寮

2人1室 / 約140名収容可能  
調理施設を完備

通学バス運行

1日93回運行

1. 釜山(東萊、下端、影島/  
釜山駅、海雲台など)
2. 慶南(梁山、馬山、昌原、鎮海、長有など)
3. 蔚山



# 韓国語文化教育院 留学生プログラム

仁済大学韓国語文化教育院は  
国際化時代を受け、様々な国籍の学生が  
韓国語学習と韓国文化体験を通して  
韓国語を理解できるよう、2008年に設立  
された韓国語教育専門機関です。  
韓国語学習者が仁済大学の  
創立精神「仁・義・礼・智」を備えた  
21世紀のグローバルリーダーとして成長す  
ることを目標に最善を尽くします。

## 大学進学準備のために差別化され たサービス

- ・進学および生活相談のために各クラス担任制を運営
- ・国際交流課と協力して新入生入試説明会を開催  
(語学研修 → 学部編入および大学院)



## 優秀な専門講師陣

韓国語学および教育学など  
様々な言語専攻分野で  
修士号・博士号を取得し  
た講師陣

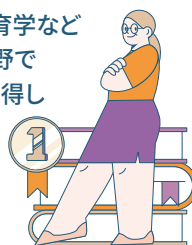

## 韓国語能力試験(TOPIK) 施行機関のため 団体受験可能

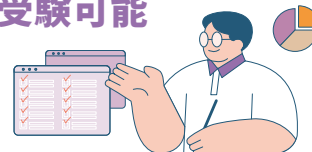

## 韓国生活適用のための支援

- ・新入生入学時の空港出迎え
- ・出入国業務の相談および支援
- ・外国人登録証の発行登録支援
- ・滞在期間満了者の延長に関する団体  
受付支援
- ・新入生の入国即時、実損害保険の  
義務加入および保険金請求支援
- ・病院案内(診療科目)および受講生の  
母国語通訳支援
- ・新入生オリエンテーション(学生寮、  
キャンパス、生活案内および構内施  
設ツアー)

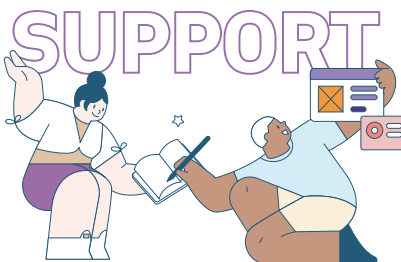

## 教育部の教育国際化 力量評価認証大学



## 体系的で段階的 なレベルに別 学習の実施

級数別クラス分けの  
ためのレベルテスト



## 便宜施設

- ・構内にある安全な学生寮に入寮
- ・通学バス無料乗車
- ・モバイル学生証発行
- ・図書館、マルチメディア室、学生食  
堂、郵便局、カフェ、仁済フィットネ  
スセンター、コンビニなどの便宜施  
設完備

## 奨学待遇

- ・成績最優秀奨学、成績優秀奨学
- ・本院修了後、仁済大学の学部入学時  
に奨学待遇(TOPIKおよび特別奨学金)



韓国語正規過程

1 過程紹介

韓国語教育文化院の正規過程は、韓国語を学習した後に韓国の大学または大学院に進学したり就職のために韓国語を学習する外国人や在外同胞を対象に開設された過程です。

教育期間	・1年4学期制(春・夏・秋・冬学期)	レベル編成	・中級レベル以上、午前クラスに編
教育時間	・全200時間(週5日、1日4時間)	文化体験活動	・学期ごとに1~2回実施
授業時間	・1級~3級(10週):月-金 13:00~17:00 ・4級~6級(10週):月-金 09:00~13:00		

2 教育日程

年度	学期	教育期間	出願締切日
2024学年度	春学期	2024.03.04.(月)~2024.05.10.(金)	2024.01.05.(金)
	夏学期	2024.06.03.(月)~2024.08.09.(金)	2024.04.05.(金)
	秋学期	2024.09.02.(月)~2024.11.15.(金)	2024.07.05.(金)
	冬学期	2024.12.02.(月)~2025.02.14.(金)	2024.10.04.(金)
2025学年度	春学期	2025.03.03.(月)~2025.05.09.(金)	2025.01.03.(金)
	夏学期	2025.06.02.(月)~2025.08.08.(金)	2025.04.04.(金)
	秋学期	2025.09.01.(月)~2025.11.21.(金)	2025.07.04.(金)
	冬学期	2025.12.01.(月)~2026.02.06.(金)	2025.10.10.(金)

※ 上記日程は大学の事情により変更されることがあります。  
※ 国籍および滞在の種類によって提出書類および出願期間が変わることがあるため、出願前に事務局にお問い合わせください。

3 授業時間  
午前クラス(4~6班)  
午後クラス(1~3班)

時間	午前クラス (4~6班)	午後クラス (1~3班)	月曜日	火曜日	水曜日	木曜日	金曜日
1	09:00~09:50	13:00~13:50	文法と表現1	聴解、会話	文法と表現1	聴解、会話	語彙、発音
2	10:00~10:50	14:00~14:50	会話1		会話1		
3	11:00~11:50	15:00~15:50	文法と表現2	読解、作文	文法と表現2	読解、作文	TOPIK
4	12:00~12:50	16:00~16:50	会話2		会話2		

※ 上記日程は大学の事情により変更されることがあります。  
※ 正規授業のほか、学生の需要に応じて様々な特別活動や文化体験を実施

#### 4 レベル別学習

レベル	級数	授業内容
初級	1級	<ul style="list-style-type: none"> <li>・「自己紹介、買い物、料理の注文」など日常生活に必要な基礎的な言語機能を遂行することができる。</li> <li>・「自分自身、家族、趣味、天気」など非常になじみのある話題に関する内容を理解して表現することができる。</li> <li>・基礎語彙と基本文法に対する理解をもとに簡単な文章を作ることができる。</li> <li>・簡単な生活文や実用文を理解し、構成することができる。</li> </ul>
	2級	<ul style="list-style-type: none"> <li>・「電話する、依頼する」などの日常生活に必要な機能や「郵便局、銀行」などの公共施設の利用に必要な技能を遂行することができる。</li> <li>・プライベートでなじみのある話題に関して段落単位で理解し表現することができる。</li> <li>・公式的な状況や非公式的な状況において表現を区分して使うことができる。</li> </ul>
中級	3級	<ul style="list-style-type: none"> <li>・日常生活における意思疎通にそれほど困難を感じず、様々な公共施設の利用や社会的関係の維持に必要な基礎的な言語機能を遂行することができる。</li> <li>・親しみのある具体的な素材はもちろん、自分になじみのある社会的な素材を段落単位で表現したり理解することができる。</li> <li>・文語体と口語体の基本的な特性を区分して理解した上で使うことができる。</li> </ul>
	4級	<ul style="list-style-type: none"> <li>・公共施設の利用と社会的関係の維持に必要な言語機能を遂行することができ、一般的な業務遂行に必要な言語能力を備える。</li> <li>・「ニュース、新聞記事」の中でも一般的な社会的テーマを大体理解し、それについて表現することができる。</li> <li>・よく使う慣用表現や代表的な韓国文化に対する理解をもとに社会・文化的な内容を理解して表現することができる。</li> </ul>
高級	5級	<ul style="list-style-type: none"> <li>・初級と中級過程で身に着けた韓国語能力を土台に高級表現や理解能力を高める。</li> <li>・公式・非公式的な脈絡と口語的、文語的な脈絡に応じて、状況の合わせて言語を適切に区分して使うことができる。</li> </ul>
	6級	<ul style="list-style-type: none"> <li>・学習した言語能力をもとに、自身の意思を論理的に伝え、専門分野の研究や業務遂行に必要な言語機能を比較的正確で流暢に遂行することができる。</li> <li>・「政治、経済、社会、文化」の全般にわたって、なじみのないテーマに関しても理解して、意思疎通を図ることができる。</li> <li>・ネイティブスピーカーのレベルには達しないが、機能遂行や意味の表現には困らない。</li> </ul>

#### 5 文化体験および特別活動

韓国文化の体験活動	特別活動
<ul style="list-style-type: none"> <li>・近郊の文化遺跡地探訪</li> <li>・シティーツアー、産業施設見学および博物館訪問</li> </ul>	<ul style="list-style-type: none"> <li>・韓国のテコンドー、シルム(相撲)体験</li> <li>・キムチ、ソンピョン(お餅)作り</li> <li>・判子、書道、茶道、カリグラフィー体験</li> </ul>

#### 6 自国の文化および旅行ガイドスピーチ大会

- ・自国と自国の文化について紹介
- ・ガイド形式のプレゼンテーションスピーチ大会開催および授賞式

#### 7 メンタリング、チュータリング、バディプログラム運営

- ・新入生が適応するためのバディプログラムの運営
- ・学習に困難がある研修生と上級レベルの研修生をつなぐメンタリング、チュータリングプログラムの運営



入学案内

1 出願資格

高等学校卒業以上の学力保有者は誰でも出願可能

2 授業料および  
その他費用

授業料	1,250,000ウォン(10週過程、教材費は別途) ※ D-4ビザ申請者は、4学期の授業料を納付すること		
寮費	720,000ウォン(2人1室、食事は含まない、3カ月、1日8,000ウォン)		
保険料	100,000ウォン(留学生実損保険、6カ月) ※ 入国後、6カ月が過ぎた留学生は、国民健康保険の地域加入者として自動加入		
選考料	50,000ウォンまたは50\$ ※ 入学選考料は、いかなる場合にも返金されません。		
納入方法	口座振替送金		
	銀行名	新韓銀行(SHINHAN BANK)	SWIFT CODE SHBKRRSE
	口座番号	140-011-588228	銀行の住所 慶尚南道金海市インジェロ197 仁済大学 本館1階 新韓銀行仁済大学出張所 Shinhan Bank, 197, Inje-ro, Gimhae-si, Gyeongsangnam-do, Republic Korea
	口座名義人	仁済大学	
	※ 海外送金時に発生する手数料はすべて学生の負担になります。 ※ 送金者と出願者の名前が異なる場合は、送金後に必ず事務室に連絡してください。		

3 出願方法

訪問、郵便受付

4 選考方法





## 5 提出書類

提出書類		内容
1	入学申請書および願書	ホームページ上の書式(写真貼付必須)
2	写真	① 写真4枚 (3cm X 4cm、背景は白色) * 3カ月以内に撮影 ② 証明写真はJPGファイル(背景は白色)
3	パスポートおよび身分証明書のコピー	① パスポートのコピー1部 * パスポートの有効期間が2~3年残っていること ② 身分証明書のコピー1部
4	銀行残高証明書	① 本人名義でUSD8,000以上の原本2部 * 1部は本院提出、もう1部はビザ申請時に提出 * 申込の1カ月以内に発行または有効期間内の発行日から6カ月まで認定
5	最終学歴の卒業証明書	① アポスティーユ(Apostille)原本提出
6	最終学歴の成績証明書	② アポスティーユ(Apostille)未加入国の場合、該当国の韓国領事が確認 * 原本書類が英語でない場合は、翻訳公証本の原本追加提出
7	家族関係書類	① 家族関係証明書または出生証明書 * 中国人学生の場合は、戸口簿を提出 ② 両親の身分証明書コピー(パスポートで代用可能)
8	本人または両親の財政能力証明書類	① 本人または両親の在職証明書原本、所得証明原本 ② 事業者登録証または事業経営確認書 ③ 土地台帳(土地権利証書)または地域の民間機関による各種事業証明書類 ④ 事業関連銀行取引明細書などその他事業関連証明書類

## 6 注意事項

- ・審査に必要な書類を準備して郵便でお申込みください。
- ・学生本人が申請書を準備して韓国領事館にてビザ(D-4)を申請して取得します。  
(ビザ発行に必要な書類を事前に確認した上でお申込みください。)
- ・入学許可書と一緒に送られた入学案内に従って登録します。
- ・記載事項が虚偽作成された場合、即時に入学が取り消され、出入国事務所に報告されます。



# Welcome to Gimhae

# Welcome to Inje University

釜山と慶南をつなぐ金海は、飛行機とKTX(高速鉄道)、地下鉄、バスなどの交通インフラが完備された慶南の中心都市です。また、ソウルや釜山と比べて安い物価や外国人の教育特区として外国人のための様々な政策支援など、外国人が居住して勉強するために最適な環境が整えられています。

仁済大学韓国語文化教育院は皆さまが韓国について最も深く学び、理解できる機会を提供します。

\* 滞在外国人慶南最大および韓国第10位(2023年10月現在の金海市登録外国人20,644人/法務部)



✈ 飛行機 55分  
(金海国際空港基準)

🚆 KTX高速鉄道 2時間40分  
(龜浦駅基準)

🚌 仁済大学 ⇄ 仁済大学 10分おき  
駅間シャトルバス運行



仁済大学 | 韓国語文化教育院  
INJE UNIVERSITY | Korean Language & Culture Center

-(50834) 韓国慶尚南道金海市仁済路197 仁済大学韓国語文化教育院(仁正館103号室)

Korean Language & Culture Center, Inje University 50834 197, Inje-ro, Gimhae-si, Gyeongsangnam-do, Republic of Korea (Injeong Hall, Rm. 103)

<http://korean.inje.ac.kr> Email [injekorean@inje.ac.kr](mailto:injekorean@inje.ac.kr) Phone +82-55-320-3977 Fax +82-55-320-3987

